1) **<u>पूर अभ्यास अहवाल</u>**

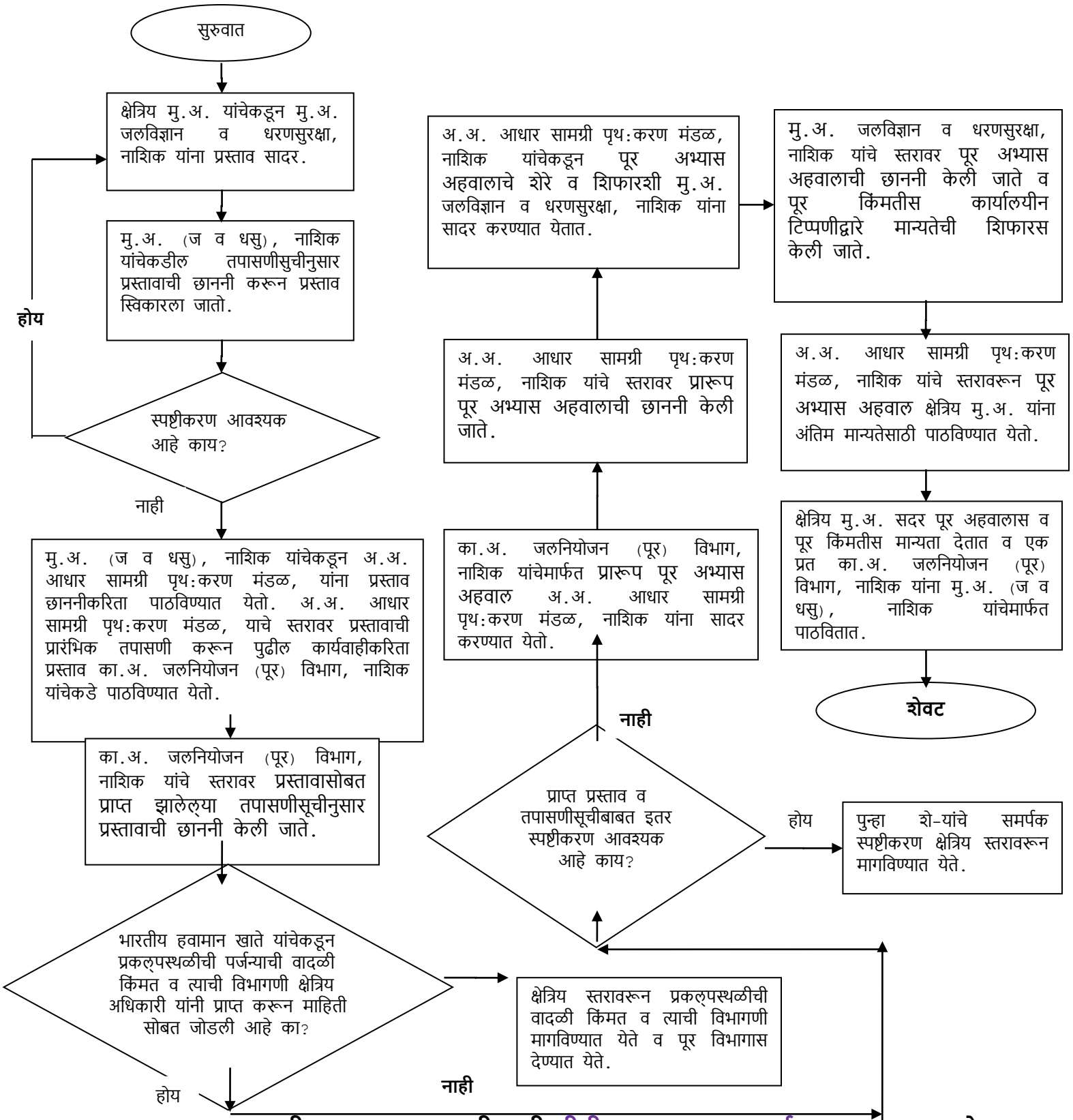

पूर अहवाल अभ्यासाठी आवश्यक तपासणी सूची पीडीएफ स्वरुपात / वर्ड स्वरुपात डाऊनलोड करणेसाठी

2) **<u>समरुपता अभ्यासाची तपासणी</u> – क्षेत्रिय स्तरावरून समरूपता अभ्यास तयार करून तपासणीकरिता मु.अ. नाशिक ,जलविज्ञान व धरणसुरक्षा यांना सादर करण्यात येतो.**

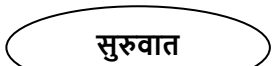

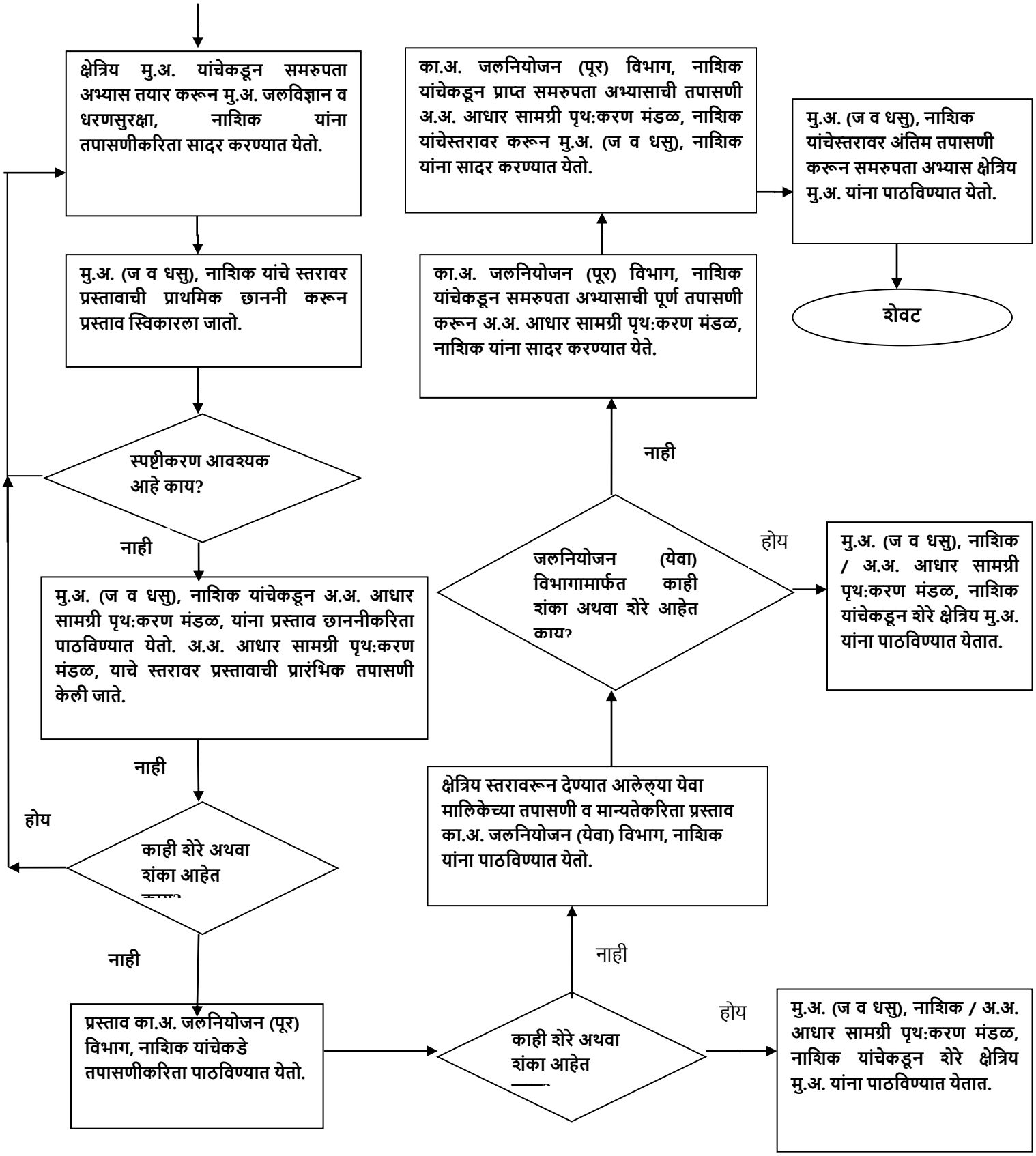
क्षेत्रिय मु.अ. यांचेकडून समरुपता अभ्यास तयार करून मु.अ. जलविज्ञान व धरणसुरक्षा, नाशिक यांना तपासणीकरिता सादर करण्यात येतो.
मु.अ. (ज व धसु), नाशिक यांचे स्तरावर प्रस्तावाची प्राथमिक छाननी करून प्रस्ताव स्विकारला जातो.
स्पष्टीकरण आवश्यक आहे काय?
नाही
मु.अ. (ज व धसु), नाशिक यांचेकडून अ.अ. आधार सामग्री पृथ:करण मंडळ, यांना प्रस्ताव छाननीकरिता पाठविण्यात येतो. अ.अ. आधार सामग्री पृथ:करण मंडळ, याचे स्तरावर प्रस्तावाची प्रारंभिक तपासणी केली जाते.
नाही
होय
काही शेरे अथवा शंका आहेत काय?
नाही
प्रस्ताव का.अ. जलनियोजन (पूर) विभाग, नाशिक यांचेकडे तपासणीकरिता पाठविण्यात येतो.
काही शेरे अथवा शंका आहेत
होय
मु.अ. (ज व धसु), नाशिक / अ.अ. आधार सामग्री पृथ:करण मंडळ, नाशिक यांचेकडून शेरे क्षेत्रिय मु.अ. यांना पाठविण्यात येतात.
नाही
क्षेत्रिय स्तरावरून देण्यात आलेल्या येवा मालिकेच्या तपासणी व मान्यतेकरिता प्रस्ताव का.अ. जलनियोजन (येवा) विभाग, नाशिक यांना पाठविण्यात येतो.
जलनियोजन (येवा) विभागामार्फत काही शंका अथवा शेरे आहेत काय?
होय
मु.अ. (ज व धसु), नाशिक / अ.अ. आधार सामग्री पृथ:करण मंडळ, नाशिक यांचेकडून शेरे क्षेत्रिय मु.अ. यांना पाठविण्यात येतात.
नाही
का.अ. जलनियोजन (पूर) विभाग, नाशिक यांचेकडून समरुपता अभ्यासाची पूर्ण तपासणी करून अ.अ. आधार सामग्री पृथ:करण मंडळ, नाशिक यांना सादर करण्यात येते.
का.अ. जलनियोजन (पूर) विभाग, नाशिक यांचेकडून प्राप्त समरुपता अभ्यासाची तपासणी अ.अ. आधार सामग्री पृथ:करण मंडळ, नाशिक यांचेस्तरावर करून मु.अ. (ज व धसु), नाशिक यांना सादर करण्यात येतो.
मु.अ. (ज व धसु), नाशिक यांचेस्तरावर अंतिम तपासणी करून समरुपता अभ्यास क्षेत्रिय मु.अ. यांना पाठविण्यात येतो.
शेवट